



ISTITUTO COMPRENSIVO "GUGLIELMO MARCONI"

SCUOLA DELL'INFANZIA, PRIMARIA E SECONDARIA DI I GRADO

Via Folegot, 350 - 30022 CEGGIA - VE

Tel. 0421329088 - Fax 0421329603 C.F. 84003800277

e-mail: veic80500v@istruzione.it Pec: veic80500v@pec.istruzione.it Sito: <http://www.marconiceggia.edu.it>



Pratiche di gestione e sicurezza per la conduzione delle attività didattiche del plesso "G. Marconi" per l'anno scolastico 2020-2021, allegato del Piano di Emergenza del plesso in oggetto.

Il plesso dallo scorso anno scolastico trova ubicazione presso i locali della Casa della Dottrina e del Teatro Toniolo, poiché la sede effettiva sta subendo importanti lavori di ristrutturazione per adeguamento antisismico.

Gli edifici sopra nominati ospitano 10 classi: 2 sono ubicate al teatro Toniolo (una classe al piano terra e una al primo piano) e 8 alla Casa della Dottrina (5 al piano terra e 3 al primo piano).

Piano terra:

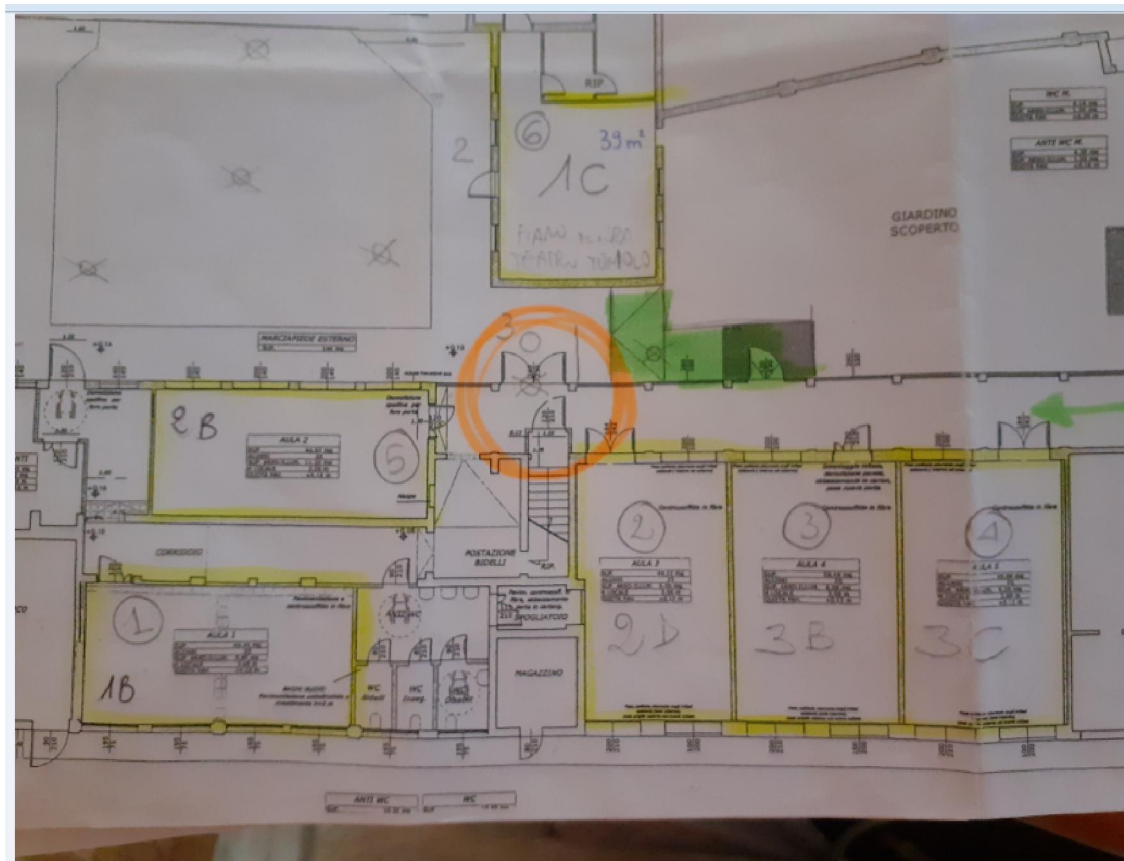

Primo piano:

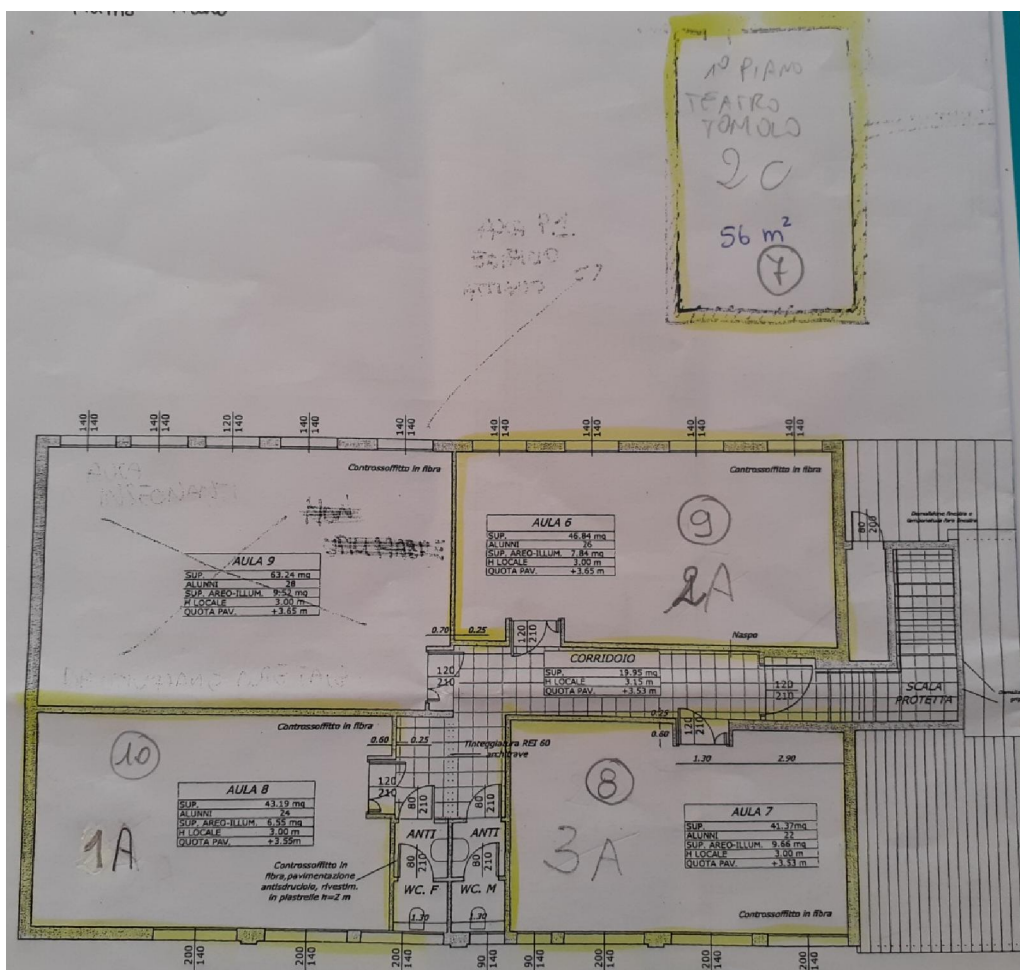

VIGILANZA DEGLI ALUNNI

Il Dirigente, il personale docente e non docente sorvegliano il corretto comportamento degli alunni all'ingresso e all'uscita dalla scuola, durante il cambio degli insegnanti, nelle varie ore di lezione, durante l'intervallo.

Essi tutelano la salvaguardia dell'incolumità degli alunni, accompagnandoli nei trasferimenti verso le rispettive aule, curando che gli spostamenti vengano effettuati in maniera composta, senza schiamazzi, corse o atteggiamenti che possano mettere qualcuno in situazione di pericolo. I docenti hanno l'obbligo di trovarsi a scuola prima dell'inizio del loro orario di servizio. Al suono della campanella, 5 minuti prima dell'inizio delle lezioni, dovranno tempestivamente prendere in consegna la classe nella quale avranno lezione alla prima ora, accompagnare gli alunni in aula curando l'ordine, la sicurezza e la disciplina. Tutto il personale della scuola è sempre e ovunque

tenuto, in caso di necessità e urgenza, ad adottare tutti quei provvedimenti ritenuti necessari e idonei per la sicurezza e la tutela dei minori.

COMPORAMENTO DEGLI ALUNNI

All'ingresso gli alunni sono tenuti a posizionarsi nello spazio previsto per la loro classe e devono presentarsi in classe con tutto il materiale occorrente per le attività didattiche del giorno.

Non possono correre o fare schiamazzi per le scale e per i corridoi, al fine di evitare di porre in situazione di pericolo sé e gli altri e per non turbare il normale svolgimento delle lezioni. Non possono assolutamente sostare in prossimità delle uscite di emergenza, nei corridoi o nei servizi igienici.

INGRESSO





Al loro arrivo, gli alunni che utilizzano le biciclette avranno cura di posteggiarle nelle apposite rastrelliere, negli spazi fruibili, adeguatamente distanziati.

Per evitare assembramenti, gli ingressi saranno scaglionati come segue:

- alle 8:10 (con inizio lezioni alle 8:15) le classi: I A, I B, II B, III A, III C, III D;
- alle 8:20 (con relativo inizio delle lezioni) le classi: I C, II C, II A, III B.

in caso di maltempo, le classi I B e II B potranno disporsi nell'ingresso del teatro Toniolo per poi dirigersi nelle rispettive aule, accompagnati dall'insegnante della prima ora; in caso di bel tempo, si disporranno nel giardino, negli stessi spazi utilizzati per l'intervallo.

Le altre classi, in due turni successivi (come precedentemente indicato), si raccoglieranno sotto il porticato retrostante il teatro Toniolo, rispettando lo spazio destinato a ciascuna.

I TURNO	3C 	3D 	1A 	3A 
II TURNO	3B	2A	2C	1C

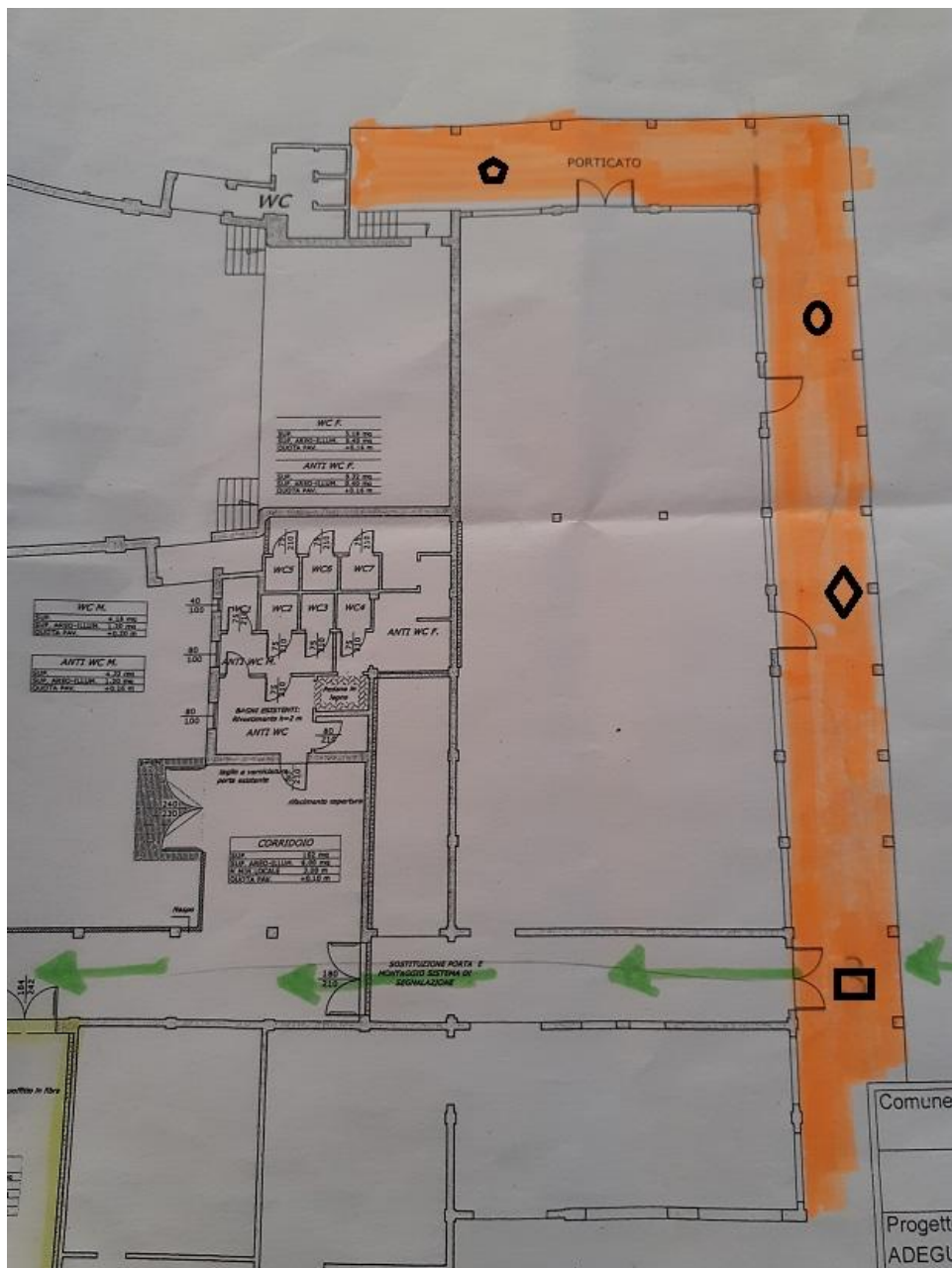

La seguente tabella riporta, per ogni classe, l'accesso ai locali che dovrà essere utilizzato e in quale ordine dovranno disporsi le classi, per evitare assembramenti.

CLASSE	AULA	DIMENSIONI	ORARIO	ACCESSO
I A (19 alunni)*	n. 5 (ex II B)	44,62 mq	8:10-14:15	Principale
I B (23 alunni)	n. 7 (ex II C)	56,00 mq	8:10-13:15	Toniolo
I C (23 alunni)	n. 3 (ex III B)	49,89 mq	8:20-13:20	Emergenza
II C (17 alunni)	n. 8 (ex III A)	41,37 mq	8:20-13:20	Principale
II A (23 alunni)*	n. 2 (ex II D)	49,22 mq	8:20-14:20	Emergenza
II B (16 alunni)	n. 6 (ex I C)	39,00 mq	8:10-13:15	Toniolo
III A (23 alunni)	n. 4 (ex III C)	50,49 mq	8:10- 14:15	Emergenza
III B (19 alunni)*	n. 9 (ex II A)	46,84 mq	8:20-13:20	Principale
III C (20 alunni)*	n. 1 (ex I B)	46,45 mq	8:10-13:15	Principale
III D (19 alunni)*	n. 10 (ex I A)	43,19 mq	8:10-13:15	Emergenza

* sostegno

Il personale Ata collaborerà con gli insegnanti per il regolare svolgimento delle varie operazioni. I genitori sono invitati a lasciare i ragazzi all'ingresso e a non varcare il cancello. Si ricorda che l'insegnante è direttamente responsabile degli alunni durante tutto il tempo in cui è preposto alla loro sorveglianza.

Ogni aula è munita all'ingresso di dispenser con igienizzante e gli insegnanti avranno cura di garantire l'igienizzazione mani di ogni alunno prima dell'entrata in aula.

Eventuali richieste di entrata posticipata dovranno essere valutate dalla referente di plesso.

ACCESSO AI BAGNI

Considerata la particolarità del plesso, in cui si trova solamente un bagno per ogni piano, e vista la necessità di gestire l'emergenza in corso, si ritiene, per il corrente anno scolastico, di non attenersi alle solite indicazioni.

Si dispone, per quanto concerne gli orari, di non permettere l'accesso ai bagni durante la terza e la sesta ora, quando il personale Ata sarà impegnato nell'igienizzazione degli stessi. Le ore in cui sarà possibile fruire dei servizi igienici saranno la prima, la seconda, la quarta e la quinta.

Si ritiene di contingentare il più possibile l'accesso ai bagni, attraverso una turnazione delle classi presenti nello stesso piano, fatta eccezione per casi particolari e di una certa gravità. Nello specifico, si ipotizza quanto segue:

PIANO TERRA

8:30 - 9:00 / 11:30 – 11:55 classe I A

9:00 - 9:30 / 11:55 – 12:20 classe III C

9:30 - 10:00 / 12:20 – 12:45 classe I C
10:00 – 10:30 / 12:45 – 13:10 classe III A

I PIANO

8:30 - 9:00 / 11:30 – 11:55 classe II C
9:00 - 9:30 / 11:55 – 12:20 classe III B
9:30 - 10:00 / 12:20 – 12:45 classe III D
10:00 – 10:30 / 12:45 – 13:10 classe II A

Durante l'intervallo, i docenti regolamenteranno gli accessi ai bagni, permettendo l'uscita a un maschio e a una femmina per volta. Il personale Ata sorveglierà gli alunni nei pressi del bagno stesso.

Gli alunni, indossando la propria mascherina, usciranno uno alla volta dalla classe e rimarranno in bagno per il tempo strettamente necessario. Il personale Ata in servizio al piano vigilerà su tale spostamento.

INTERVALLO

Durante l'intervallo gli alunni saranno sorvegliati dal personale docente e non docente. Gli alunni consumeranno la loro merenda nella propria aula e, solo una volta ultimata, avranno accesso ai bagni seguendo le indicazioni degli insegnanti, che avranno cura di contingentare tali ingressi in relazione alla capienza massima, coadiuvati dal personale ATA; durante l'intervallo gli alunni saranno anche liberi di muoversi e di chiacchierare, ma si ricorda che sono assolutamente vietate le corse, così come sono vietati tutti i giochi che possano risultare pericolosi per sé e per gli altri, nonché lesivi degli ambienti.

Svolgimento della ricreazione:

Casa della Dottrina

Al suono della campanella, ore 11.05, gli alunni delle classi entrate nel secondo turno consumeranno la propria merenda rimanendo seduti al loro banco e, in caso di necessità, chiederanno all'insegnante di recarsi in bagno, rimanendovi il tempo strettamente necessario.

Gli alunni delle classi entrate nel primo turno, invece, muniti di mascherina, usciranno per recarsi nello spazio a loro assegnato sotto il porticato (lo stesso individuato per l'ingresso), avendo cura di seguire i percorsi utilizzati per l'entrata nell'edificio scolastico.

Dopo 10 minuti, alle 11:15, gli alunni usciti rientreranno nelle loro aule e potranno consumare la merenda e andare in bagno, mentre gli altri si recheranno sotto il porticato.

Durante l'intervallo gli insegnanti avranno cura di arieggiare l' aula.

Teatro Toniolo:

Al suono della campanella, ore 11.05, gli alunni consumeranno la propria merenda rimanendo seduti al loro banco e, in caso di necessità, chiederanno all'insegnante di recarsi in bagno, rimanendovi il tempo strettamente necessario.

Dopo 10 minuti, alle 11:15, gli alunni muniti di mascherina usciranno in giardino, negli spazi assegnati per ogni classe.

Durante l'intervallo le insegnanti avranno cura di arieggiare l'aula.

USCITA

Al suono della campanella della fine delle lezioni:

- Ore 13:15 usciranno le classi IB e II B dal Teatro Toniolo e le classi III C e III D dall'ingresso principale della Casa della Dottrina. Gli alunni che rientrano con il trasporto scolastico, accompagnati dal personale Ata, si avvieranno fino allo scuolabus.
- Ore 13:20 le classi II C e III B usciranno attraverso l'ingresso principale e la classe I C dall'uscita di emergenza. Gli alunni che rientrano con il trasporto scolastico, accompagnati dal personale Ata, si avvieranno fino allo scuolabus.
- Ore 14:15 la classe I A uscirà dall'ingresso principale e la classe III A dall'uscita di emergenza. Gli alunni che rientrano con il trasporto scolastico, accompagnati dal personale Ata, si avvieranno fino allo scuolabus.
- Ore 14:20 la classe II A uscirà dall'ingresso principale. Gli alunni che rientrano con il trasporto scolastico, accompagnati dal personale Ata, si avvieranno fino allo scuolabus.

USO DELLA PALESTRA

Ad integrazione di quanto previsto dal protocollo in adozione dall'anno scolastico 2019/2020 per le attività di educazione fisica, le classi della scuola "G. Marconi", fino a nuove indicazioni, potranno utilizzare gli spazi del Palazzetto dello Sport nei giorni e orari stabiliti.

Per ragioni di sicurezza e igiene, ogni alunno dovrà essere munito di un tappetino o un telo o un asciugamano da porre sul pavimento della palestra per eventuali esercizi a terra. Tutti gli alunni, inoltre, sono invitati a portare sempre con sé una corda.

Non essendo fruibili gli spogliatoi, i discenti arriveranno a scuola con un abbigliamento adatto ad affrontare le attività di educazione fisica e porteranno con sé un sacchetto con le scarpe pulite. All'arrivo nel Palazzetto dello Sport, prima di accedere alla palestra e sotto la sorveglianza dell'insegnante, si cambieranno le scarpe. In ogni caso, si chiede di attenersi strettamente a quelle che sono le indicazioni del docente.

LOCALE “COVID”

In conformità con la normativa vigente, si individua nella stanza del biliardo, al primo piano del teatro Toniolo, il locale dedicato all'eventuale isolamento di casi sospetti di contagio.

L'alunno che presenti sintomatologia sospetta, munito di mascherina chirurgica, sarà accompagnato nella suddetta stanza dal personale Ata preposto. Nel frattempo sarà avviata la procedura, come da protocollo.

All'arrivo del genitore o delegato, quest'ultimo, dopo aver segnalato la propria presenza alle collaboratrici scolastiche, preleverà l'alunno senza entrare a scuola.

Approvato nel collegio dei docenti del 01/09/2020 – rev 1 del 12 ottobre 2020